



REGIONE DEL VENETO

Contributo regionale

# Buono - Libri

Anno scolastico - formativo  
2017-2018

**Termini per l'invio via web della domanda:**

- **per i richiedenti:**  
**16 ottobre 2017 (ore 12.00)**
- **per i Comuni:**  
**31 ottobre 2017**

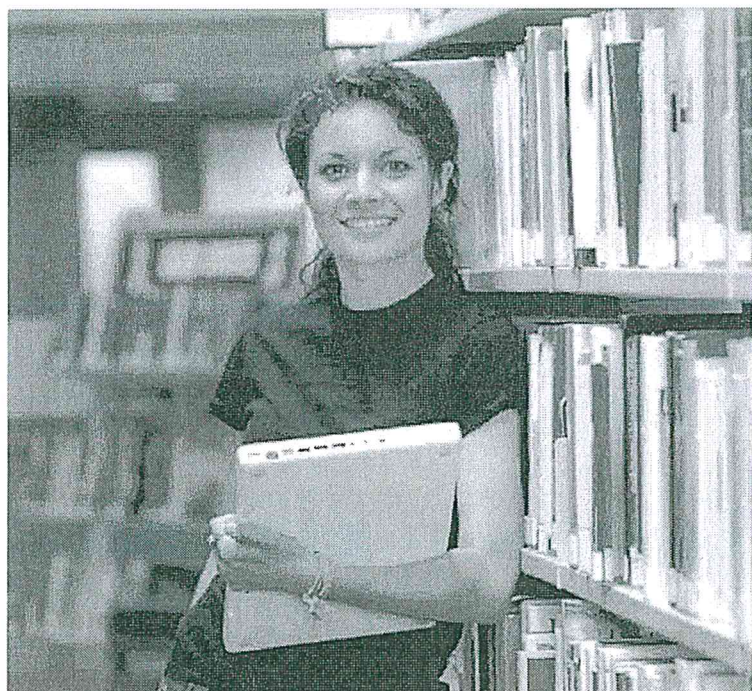

## CHE COSA E' IL CONTRIBUTO REGIONALE "BUONO-LIBRI"?

E' un contributo, previsto e disciplinato dalla Legge 448/1998 (art. 27) e dalla Deliberazione della Giunta regionale n. 1266 del 08/08/2017, per la copertura totale o parziale della spesa:

- per acquisto dei libri di testo, contenuti didattici alternativi indicati dalle Istituzioni scolastiche e formative nell'ambito dei programmi di studio da svolgere presso le medesime.
- per acquisto di dotazioni tecnologiche (personal computer, tablet, lettori di libri digitali) fino ad un massimo di € 100,00.

Sono esclusi i dizionari.

Al fine dei controlli, la documentazione della spesa deve essere conservata per 5 anni dalla data di ricevimento del pagamento del contributo.

## CHI PUO' CHIEDERLO?

Possono chiederlo le famiglie:

- degli studenti residenti nella Regione del Veneto, che frequentano, nell'anno 2017-2018:
  - Istituzioni scolastiche: secondarie di I e II grado, statali, paritarie, non paritarie (incluse nell'Albo regionale delle "Scuole non paritarie");
  - Istituzioni formative accreditate dalla Regione del Veneto, che svolgono i percorsi triennali o quadriennali di istruzione e formazione professionale, compresi i percorsi sperimentali del sistema duale attivati in attuazione dell'Accordo in Conferenza Stato regioni del 24/09/2015 e che non ottengono dalla Regione il rimborso delle spese per i libri di testo forniti agli studenti;
- che hanno il seguente ISEE 2017:
  - Fascia 1: da € 0 a € 10.632,94 - contributo concesso fino al 100% della spesa, compatibilmente con le risorse disponibili;
  - Fascia 2: da € 10.632,95 a € 18.000,00 - contributo concesso in base alla proporzione tra la spesa e le risorse disponibili.
- La spesa per le dotazioni tecnologiche può essere riconosciuta esclusivamente agli studenti che rientrano nell'obbligo di istruzione (fino al II anno delle Istituzioni scolastiche statali, paritarie, non paritarie e formative accreditate dalla Regione Veneto).

## CHE COSA E' L'ISEE - A CHI CI SI PUO' RIVOLGERE PER CALCOLARLO?

E' l'Indicatore della Situazione Economica Equivalente delle famiglie, che viene calcolato secondo criteri unificati a livello nazionale.

Per calcolarlo - gratuitamente - ci si può:

- a) rivolgersi ai Centri di Assistenza Fiscale (C.A.F.) autorizzati, al Comune di residenza, alle sedi INPS presenti nel territorio;
- b) collegare al sito [www.inps.it](http://www.inps.it) - "Servizi on line", compilare la Dichiarazione Sostitutiva Unica (D.S.U.) on line e trasmetterla direttamente via internet dal proprio computer.

## COME SI FA LA DOMANDA?

Si fa esclusivamente via web nel seguente modo:

- IL RICHIEDENTE dal 16/09/2017 al 16/10/2017 (ore 12.00 - termine perentorio):
  1. entra nella pagina internet:  
<http://www.regione.veneto.it/istruzione/buonolibriweb>;
  2. va nella parte: RISERVATO AL RICHIEDENTE;
  3. apre il file ISTRUZIONI PER LA COMPILAZIONE DELLA DOMANDA e le legge attentamente;
  4. clicca sul link DOMANDA DEL CONTRIBUTO;
  5. compila tutti i campi del Modulo web di domanda seguendo le istruzioni riportate sopra ogni campo;
  6. clicca sul pulsante "SALVA DOMANDA": si visualizza così la domanda con il numero identificativo (la domanda è visualizzabile anche dal Comune);
  7. si reca presso il Comune di residenza dello studente con la seguente documentazione:
    - documento di identità/riconoscimento valido;
    - titolo di soggiorno valido, se cittadino non comunitario;
    - numero identificativo della domanda;
    - la restante documentazione indicata nelle istruzioni;
 o invia allo stesso nei modi previsti nelle Istruzioni (fax-raccomandata-e-mail-PEC) copia della suddetta documentazione, nonché la domanda firmata;
- IL COMUNE dal 16/09/2017 al 31/10/2017:
  1. recupera la domanda del richiedente;
  2. conferma alcuni dati dichiarati dal richiedente;
  3. invia la domanda alla Regione cliccando sul pulsante "SALVA E INVIA ALLA REGIONE".

## COSA FARE SE NON SI POSSIEDE UN COMPUTER CON COLLEGAMENTO AD INTERNET?

Ci si può recare presso:

- i Comuni;
- le Istituzioni scolastiche e formative;
- gli Uffici Regionali per le Relazioni con il Pubblico (URP) ai seguenti indirizzi:
 

BELLUNO	Via Caffi, 33 - Tel. 0437-946262 - Fax. 0437-946267 e-mail: <a href="mailto:infobl@regione.veneto.it">infobl@regione.veneto.it</a>
PADOVA	Passaggio Gaudenzio, 1 - Tel. 049-8778163 - Fax. 049-8778165 e-mail: <a href="mailto:infopd@regione.veneto.it">infopd@regione.veneto.it</a>
ROVIGO	Viale della Pace, 1/d - Tel. 0425-397422 - Fax. 0425-397311 e-mail: <a href="mailto:inforo@regione.veneto.it">inforo@regione.veneto.it</a>
TREVISO	Viale A. De Gasperi, 1 - Tel. 0422-657575 - Fax. 0422-657574 e-mail: <a href="mailto:infotv@regione.veneto.it">infotv@regione.veneto.it</a>
VERONA	Via delle Franceschine, 10 - Tel. 045-8676636 - Fax 045-8676617 e-mail: <a href="mailto:infovr@regione.veneto.it">infovr@regione.veneto.it</a>
VICENZA	Contrà Mure di S. Rocco, 51 - Tel. 0444-337985 - Fax. 0444-337988 e-mail: <a href="mailto:infovi@regione.veneto.it">infovi@regione.veneto.it</a>

## QUANDO SARA' PAGATO IL CONTRIBUTO?

Il contributo sarà pagato, dai Comuni, presumibilmente nell'anno 2017, dopo aver ricevuto le risorse necessarie.

**Per informazioni:**

**Entrare nella pagina internet:**

<http://www.regione.veneto.it/istruzione/buonolibriweb>

**Rivolgersi al proprio Comune di residenza**

**ASSESSORATO ALL'ISTRUZIONE, ALLA FORMAZIONE, AL LAVORO E PARI OPPORTUNITA'**

DIREZIONE FORMAZIONE E ISTRUZIONE - U.O. Istruzione e Università  
Fondamenta S. Lucia, Cannaregio 23 - 30121 VENEZIA